NEWSLETTER ANIMATIONS ALSACE RHIN BRISACH

ÉTÉ 2023

Piscine Sirénia

Horaires d'ouverture : du samedi 1er juillet au dimanche 3 septembre

Tous les jours de 9h30 à 18h30 :

- plaine de jeux, pataugeoire extérieure ombragée, trampolines, terrains de beach-volley, de football et de pétanque ;

- tables de ping-pong, appareils de fitness extérieurs ;

- agrès pour enfants, mini golf et tables de pique-nique.

Possibilité de s'installer pour manger sur place ou prendre son goûter sur la mezzanine.

Restauration sur place tous les jours (sauf le vendredi) de 11h00 à 17h30.

Tarif : Adultes : 4 € / Tarif réduit* : 2,50 € - Entrée gratuite pour les enfants de moins de 3 ans.

**Étudiants, - de 18 ans, étudiants, + de 65 ans, personnes handicapées et demandeurs d'emploi*

Infos sur le site : https://www.cc-alsacerhinbrisach.fr/

Art'Rhena Centre culturel transfrontalier - Ile du Rhin VOGELGRUN

Retrouvez dès à présent les dates des représentations et la billetterie de la nouvelle saison 2023-2024 sur le site **www.artrhena.eu**

ALSACE RHIN BRISACH
COMMUNAUTÉ DE COMMUNES

NEWSLETTER ANIMATIONS ALSACE RHIN BRISACH

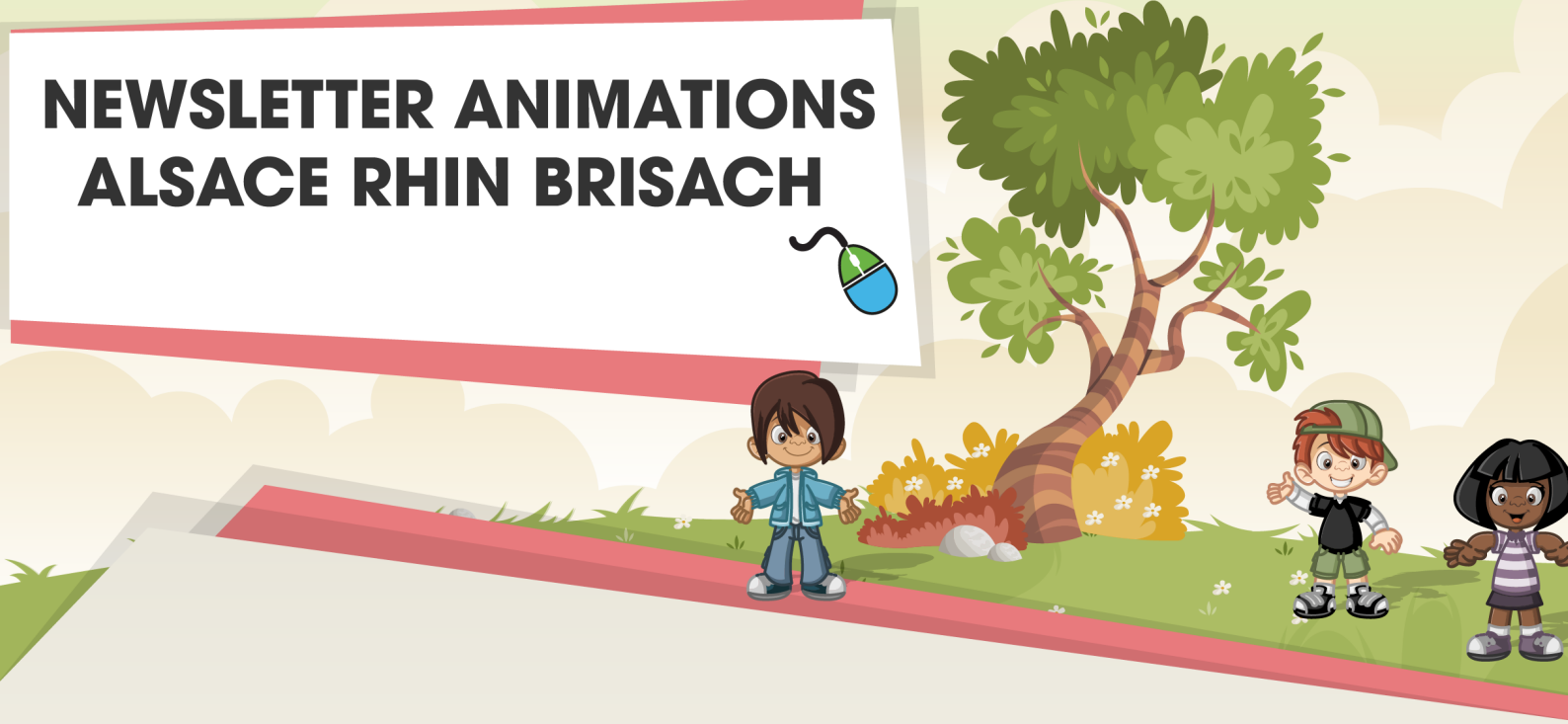

Cinéma Espace Ried Brun de Muntzenheim

Retrouvez le programme sur le site internet : https://www.espaceriedbrun.fr/

> Tous publics : 4 € jusqu'à 14 ans - 5 € adultes

Accès libre sans réservation.

Plus d'informations sur le site ou au 03 89 78 63 80

- Ruby l'ado kraken le **03/08 à 14h30**
- MIRACULOUS - LE FILM le **08/08 à 14h30**
- MISSION: IMPOSSIBLE – DEAD RECKONING PARTIE 1 **12/09 à 20h**
- Les As de la jungle 2 le **13/09 à 14h30**
- Oppenheimer le **19/09 à 20h**

ALSACE RHIN BRISACH
COMMUNAUTÉ DE COMMUNES

NEWSLETTER ANIMATIONS ALSACE RHIN BRISACH

ASSOCIATION
Les petits roseaux
Pédagogie Montessori pour les enfants de 3 à 12 ans

STAGE D'INITIATION MUSICALE

LES 17, 19 & 20 JUILLET 2023

9H-9H45

À L'ÉCOLE MONTESSORI DE BALTZENHEIM

Stage **gratuit** de trois séances

ENFANTS DE 3 À 36 MOIS
accompagnés d'un adulte

Jeux musicaux, comptines et chansons, jeux de doigts et exploration des instruments de musique inspirés de l'approche sensorielle de Maria Montessori.

Animé par Vivien Mierzejewski, auteur-compositeur-interprète, formé à l'éveil musical.

Renseignements et inscription:
(présence souhaitée pour les trois jours)
asso.lespetitsroseaux@gmail.com
03 69 49 04 90

www.lespetitsroseaux.fr | facebook.com/lespetitsroseaux

ALSACE RHIN BRISACH
COMMUNAUTÉ DE COMMUNES

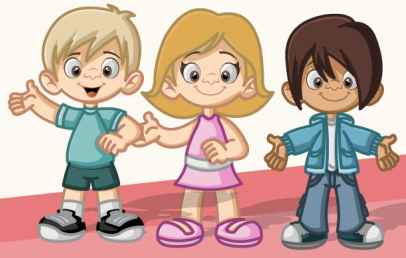

NEWSLETTER ANIMATIONS ALSACE RHIN BRISACH

Association **AIMA**

Association **I**tinérante de **M**édiation **A**nimale

HEITEREN

LES ANIMATIONS D'AIMA POUR L'ETE

L'association aima vous propose 3 après-midis d'animations avec les animaux d'aima pour les enfants à partir de 6 ans, maximum 8 enfants.

Les mercredis 12 juillet, 26 juillet et 2 août de 14h à 18h

Les anim'aima de 14h à 17h au prix de 15€ et
Les petits soigneurs de 17h à 18h au prix de 5€.

Pour les inscriptions envoyez un mail de demande à l'adresse jean-martin.boesch@orange.fr et nous vous enverrons une feuille d'inscription à nous retourner pour validation.
Vous pouvez téléphoner à Isabelle au 06 06 63 10 47 pour être sûr qu'il reste de la place.

Facebook : AIMA ou site www.asso-aima.fr

ALSACE RHIN BRISACH
COMMUNAUTÉ DE COMMUNES

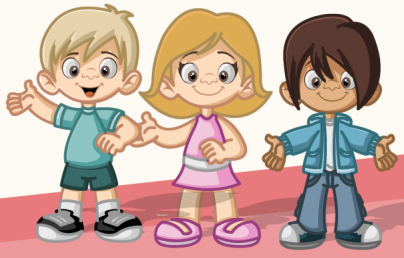

NEWSLETTER ANIMATIONS ALSACE RHIN BRISACH

Animations Printemps 2023

> Maison de la nature du vieux canal à Hirtzfelden :

La Maison de la Nature vous propose de nombreuses activités « nature » sous forme de stage à la semaine.

Informations : 09 64 25 55 54 - maisonnature@vieuxcanal.eu – **Uniquement sur inscription**

> Office de tourisme Alsace Rhin Brisach à Neuf-Brisach :

Visites guidées des remparts de Neuf-Brisach en costume et en famille **: les mardis, vendredis & samedis**

RDV à 11h00 Place d'Armes devant l'Office de Tourisme à Neuf-Brisach.

Tarif : 7 € par personne (gratuit –12 ans).
Inscription possible à l'avance ou le jour même au 03 89 72 56 66 ou via le site internet.
info@visitalsacerhinbrisach.com

Horaires d'ouverture : du lundi au samedi de 9h à 13h et de 14h à 17h / dimanche de 9h à 13h

> L'espace muséographique « Victor Schoelcher, son œuvre » propose un Escape Game

Sessions du mardi au dimanche à 10h00 durant toutes les vacances scolaires.

Âge minimum : 12 ans révolus. **Tarif :** de 10 à 20 € par personne.

Réservations jusqu'à 8 personnes une semaine avant la date de la session.

Réservations, renseignements et inscriptions :
- par téléphone au 03 89 62 03 28
- par email à l'adresse musee.schoelcher@fessenheim.fr

ALSACE RHIN BRISACH
COMMUNAUTÉ DE COMMUNES

NEWSLETTER ANIMATIONS ALSACE RHIN BRISACH

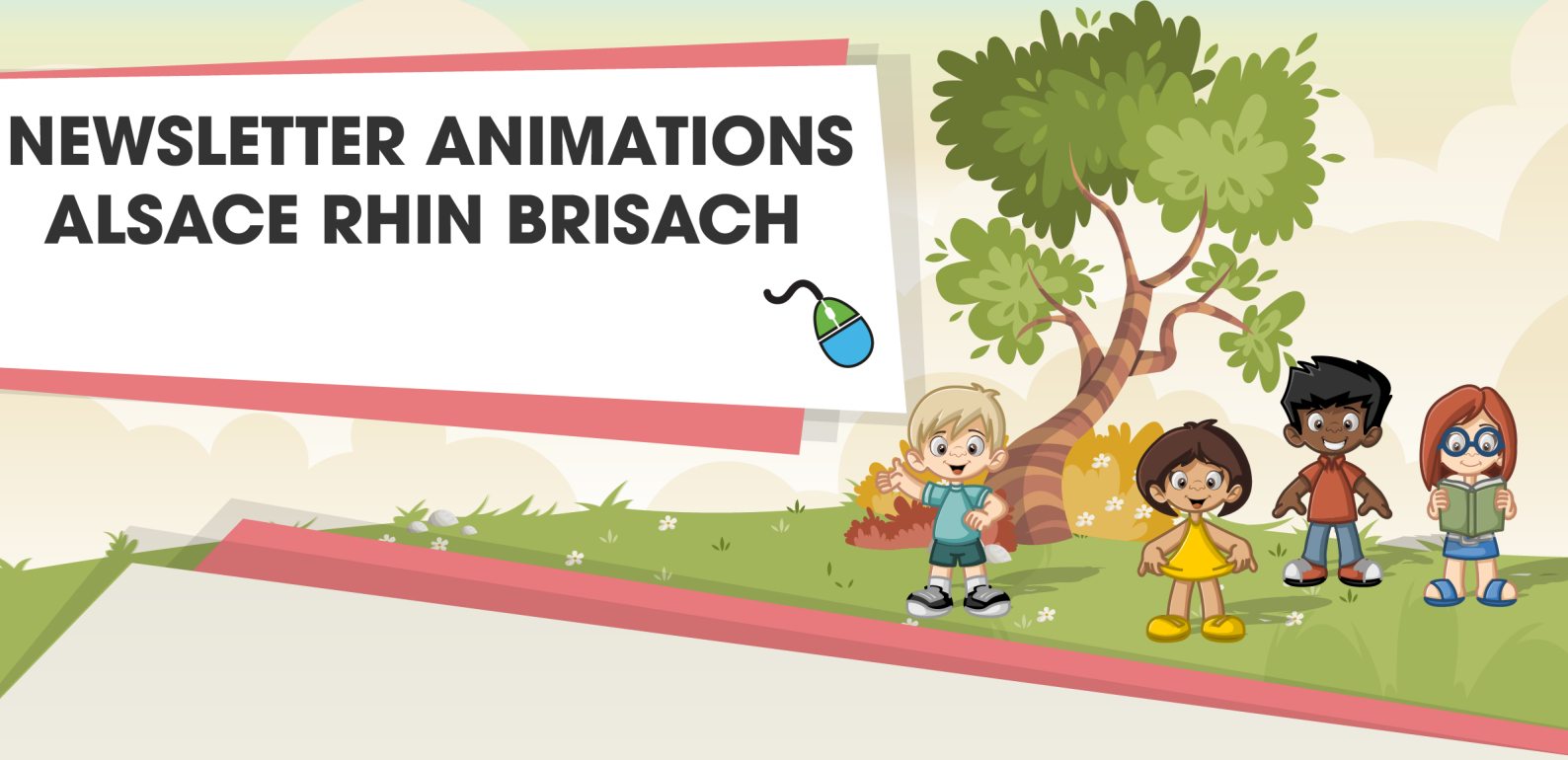

Vacances été 2023 - Extrascolaires ouverts

Algolsheim - Obersaasheim : du 10 au 28 juillet - 03 89 72 28 96 -**periscolairelesmissalas@algolsheim.fr**

Balgau - Geiswasser - Nambsheim : du 10 au 28 juillet - 03 89 34 37 72— **clsh.balgau@mouvement-rural.org**

Biesheim : du 10 au 28 juillet - du 28 août au 1er septembre -03 89 72 75 05 -

clsh.biesheim@mouvement-rural.org

Blodelsheim : du 10 au 28 juillet - 09 64 40 45 08 - **clsh.blodelsheim@mouvement-rural.org**

Durrenentzen-Urschenheim : du 10 juillet au 28 juillet à Bischwihr du 31 juillet au 1er septembre à Muntzenheim - 06 75 49 36 98 — **lajeunesseduriedbrun@gmail.com**

Fessenheim : du 10 juillet au 18 août - 03 89 34 37 63 - **clsh.fessenheim@mouvement-rural.org**

Hirtzfelden : du 21 août au 1er septembre - 03 89 83 81 11 - **periscolaire@momesdhirtz.fr**

Kunheim : du 10 au 28 juillet - du 28 août au 1er septembre - 03 89 78 89 07 - **ac@kunheim.fr**

Munchhouse : du 10 au 28 juillet - du 28 août au 1er septembre - 03 89 81 68 59 -

clsh.munchhouse@mouvement-rural.org

Neuf-Brisach : du 10 au 28 juillet et du 28 août au 1er septembre - 03 89 22 47 07 - **clsh.neufbrisach@mouvement-rural.org**

Vogelgrun : du 10 au 28 juillet - 06 86 54 12 29 - **lesptitesmouettes@laposte.net**

Volgelsheim : Ouvert tout l'été - 03 89 58 68 84 - **prealis-volgelsheim@orange.fr**

Wolfgantzen : du 31 juillet au 18 août - 03 89 72 28 01 - **clsh.wolfgantzen@mouvement-rural.org**

ALSACE RHIN BRISACH
COMMUNAUTÉ DE COMMUNES