

ALSACE RHIN BRISACH



INFOS

N° 2

MAI 2023



Crédit photo : Parenthèse



PAGE
07

**Grand
format**

L'Île du Rhin :
un espace
transfrontalier multifacette

SOMM AIRE

COUP D'OEIL

04

- Une zone de réemploi à la déchèterie à Biesheim
- De nouvelles filières de tri
- Découvrir l'application "Guide du tri"

05

- Mise en eau de la nouvelle station d'épuration
- La section football du collège Robert Schuman
- La ComCom vous répond

ZOOM SUR

06

Jardins au naturel et partagés



GRAND FORMAT

07

L'Île du Rhin

Un espace transfrontalier multifacette

09

VISAGES D'ICI

10

Assistante maternelle, pourquoi pas vous ?

SORTEZ, BOUGEZ!

11

- Le rendez-vous de l'été à la piscine Sirénia
- Une nouvelle saison pour Art'Rhena
- Louez un Vélo à Assistance Électrique (VAE)

VOTRE
PROCHAIN
NUMÉRO

N° 3

AUTOMNE
2023

RESTONS
CONNECTÉS

Toutes les actualités sur
www.cc-alsacerhinbrisach.fr

et sur nos réseaux sociaux
[/alsacerhinbrisach](#)



Contacts et services

COMMUNAUTÉ DE COMMUNES ALSACE RHIN BRISACH

16 rue de Neuf-Brisach BP 20045 68600 Volgelsheim
03 89 72 56 49 • contact@alsacerhinbrisach.fr
www.cc-alsacerhinbrisach.fr

SERVICE PRÉVENTION ET GESTION DES DÉCHETS

03 89 72 02 54 • dechets@alsacerhinbrisach.fr

SERVICE ACTION ÉCONOMIQUE ET TOURISME

Pépinière d'entreprises La Ruche
1 rue de l'Europe 68740 Fessenheim
03 89 33 53 00 • contact-eco@alsacerhinbrisach.fr

ART'RHENA

Île du Rhin 68600 Vogelgrun
03 89 71 94 31 • info@artrhena.eu

INFOBEST VOGELGRUN/BREISACH

Île du Rhin - Bâtiment Art'Rhena
68600 VOGELGRUN
03 89 72 04 63 • vogelgrun-breisach@infobest.eu

SERVICE ANIMATIONS

03 89 72 02 33 • animation@alsacerhinbrisach.fr

SERVICE CULTURE

03 89 72 14 95 • culture@alsacerhinbrisach.fr

PISCINE SIRÉNIA

Île du Rhin 68600 Vogelgrun
03 89 72 55 65 • sirenica@alsacerhinbrisach.fr

RELAIS PETITE ENFANCE

03 89 72 27 77 • rpe@alsacerhinbrisach.fr

ESPACE INFO ÉNERGIE RHIN-RIED

03 89 72 47 93 • eie.rhin.ried@alsacerhinbrisach.fr

OFFICE DE TOURISME ALSACE RHIN BRISACH

6 place d'Armes 68600 Neuf-Brisach
03 89 72 56 66 • info@visitalsacerhinbrisach.com
www.visitalsacerhinbrisach.com

COMMUNES MEMBRES

Algolsheim, Appenwihr, Artzenheim, Balgau, Baltzenheim, Biesheim, ser, Heiteren, Hettenschlag, Hirtzfelden, Kunheim, Logelheim, Munchl Rumersheim-Le-Haut, Rustenhart, Urschenheim, Vogelgrun, Volgelsheim



Crédit photo : Mars Rouge

Gérard HUG

Président de la Communauté de Communes
Alsace Rhin Brisach et Maire de Biesheim

“

Je vous souhaite
un très bel été !

”

ALSACE RHIN BRISACH INFOS

Directeur de publication : Gérard HUG, Président de la Communauté de Communes

Rédaction : Communauté de Communes Alsace Rhin Brisach
Crédits photos : Mars rouge, CITEO, Vincent Konik (CPIE des Hautes Vosges), Ville de Fessenheim, Parenthèse, Sébastien Sutter (Collectivité européenne d'Alsace), Association sportive du collège Robert Schuman (Volgelsheim), Michel Stackler, Gael Della Valle, Steady Jenny, Alain Vanstraelen, Agence Just1Sense

Contact pour toutes remarques, questions, informations :
communication@alsacerhinbrisach.fr

Conception graphique : Crayonad

Impression : Mack

Imprimé à 14 650 exemplaires sur papier 100% PEFC certified

Blodelsheim, Dessenheim, Durrenentzen, Fessenheim, Geiswas-
house, Nambshiem, Neuf-Brisach, Obersaasheim, Roggenhouse,
Biesheim, Weckolsheim, Widensolen, Wolfgantzen

Édito

Il y a quelques jours, à l'occasion du **lancement de la marque d'attractivité « Alsace Rhin Brisach : Place à l'Audace »**, j'ai eu l'honneur d'accueillir, au sein d'Art'Rhena, de nombreux **décideurs et partenaires du monde économique et politique**. Composante centrale de la démarche de marketing territorial initiée à la suite de la fermeture de la centrale nucléaire de Fessenheim, cette stratégie, mise en œuvre avec l'État, la Région Grand Est et la Collectivité européenne d'Alsace, vise à **créer des emplois, de la valeur ajoutée et des recettes fiscales** sur le territoire.

Comme en témoignent les efforts déployés dans le cadre de la reconversion économique de notre bassin de vie, l'accomplissement de grands projets n'est jamais le fruit du hasard, mais toujours **la conséquence d'une volonté de réussir**. Et s'il y a bien une direction qui guide l'ensemble de nos actions, c'est **la synergie entre l'amélioration des services rendus aux habitants et le respect de l'environnement**. L'ouverture de la nouvelle déchèterie à Biesheim, la construction de la Station d'Épuration intercommunale (STE-Pi) à Urschenheim, mais également l'aménagement de l'Île du Rhin Nord sont des illustrations concrètes de l'engagement de la collectivité dans cette **politique environnementale volontariste**.

Autre temps fort de cette année : la saison estivale qui se profile doucement et qui sera placée sous le signe de **l'amusement et de la convivialité**. En effet, du 1^{er} juillet au 3 septembre 2023, l'équipe de la piscine Sirénia vous proposera un **programme d'animations variées** : trampolines, jeux d'eau, structure gonflable, mini-golf, terrains de beach-volley, de foot ou transats à l'ombre d'un parasol, nul doute que chacun saura trouver chaussure à son pied ... ou bouée à sa taille !

Enfin, je vous donne également rendez-vous **le dimanche 9 juillet 2023 dès 11h00 pour la grande fête de l'amitié franco-allemande**, une journée de partage **autour du vélo**. Vous trouverez plus d'informations sur cet événement au dos de ce magazine et sur le site internet de la communauté de communes.

Flânez à la piscine Sirénia, profitez des terrasses de nos restaurateurs, applaudissez les spectacles à Art'Rhena et dans nos communes, encouragez les événements organisés par nos associations et surtout, **profitez des beaux jours et de ces moments hors du temps**.



Une zone de réemploi

ouverte aux usagers à la déchèterie à Biesheim

La communauté de communes a ouvert le **6 mars 2023** la nouvelle zone de réemploi à la déchèterie à Biesheim.

Le principe est simple : **vous y déposez** des objets, meubles, jouets, livres, outils et matériaux qui sont réutilisables et/ou **vous prenez gratuitement** ce qui vous intéresse.

Le but étant de donner une seconde vie aux objets et de réduire les déchets, **il n'est pas obligatoire de déposer un objet afin d'en prendre un.**



De nouvelles filières de tri prises en charge par les éco-organismes

Dans le cadre de la loi relative à la lutte contre le gaspillage et à l'économie circulaire, les **Articles de Sport et de Loisirs (ASL)**, les **Articles de Bricolage et de Jardin Thermiques (ABJ Th)**, ainsi que les **outillages du peintre** sont désormais récupérés et traités par des éco-organismes agréés par les pouvoirs publics afin d'être recyclés.

■ ILS SONT COLLECTÉS DANS LES 4 DÉCHÈTERIES.

Les agents de déchèterie vous indiqueront où les déposer.

Parce que c'est toujours plus facile avec un guide :

POUR TRIER VOS DÉCHETS SANS VOUS TROMPER, DEMANDEZ AU GUIDE DU TRI !

- Consultez les consignes de tri précises de votre ville ;
- Trouvez les points de collecte à proximité et aidez la communauté en ajoutant des emplacements ;
- Mesurez l'impact environnemental de votre geste de tri ;
- Adoptez les éco-gestes (réduire, réemployer, recycler les déchets) !



Sports et loisirs



Bricolage et jardinage thermique

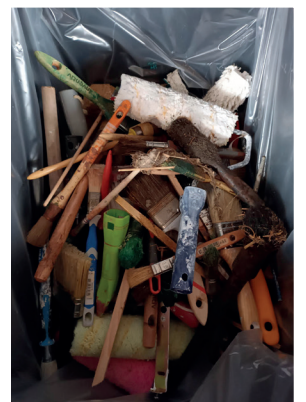

Outillages du peintre



La ComCom vous répond

Je souhaite apprendre à utiliser mes outils numériques (ordinateur, smartphone ou tablette) et internet. À qui puis-je m'adresser ?

La communauté de communes soutient la section football du collège Robert Schuman de Volgelsheim

La Communauté de Communes Alsace Rhin Brisach a financé intégralement l'achat de tenues de sport (survêtement, short, tee-shirt, coupe-vent, maillot et chaussettes) pour l'ensemble des collégiens inscrits en section sportive au collège Robert Schuman de Volgelsheim. C'est ainsi sous les couleurs de l'Association Sportive (AS) du collège (le vert) qu'ils pourront s'entraîner et participer aux différentes compétitions de football et de futsal.

UNE SECTION FOOT EN PLEIN ESSOR

La section sportive est née en 2018. Depuis, ses effectifs n'ont cessé d'augmenter. Elle compte à ce jour 38 élèves dont 3 filles. Leur investissement permet à l'AS d'avoir de bons résultats et une belle dynamique.

L'appui de la communauté de communes et de la Collectivité européenne d'Alsace a également permis la mise en place d'autres projets par l'AS. Les élèves ont notamment pu assister au match RCSA - Auxerre, le 19 mars dernier, au Stade de la Meinau à Strasbourg.



Crédit photo: AS du collège Robert Schuman

La remise des joggings s'est faite en présence des collégiens, de leurs parents, de Josiane BIGEL, Vice-présidente de la CCARB en charge de l'animation, de la jeunesse et des sports, de Claude SCHAAL, Adjoint au Maire de Volgelsheim, de Sébastien KASTENDEUCH, responsable du service sport et animation de la CCARB, de Roberto CABRAL, Guy AYACHE et Etienne MONTEL, éducateurs sportifs de l'ASC Biesheim et d'Alexandra PONSART, professeur d'EPS responsable de la section.

Mise en eau de la nouvelle station d'épuration intercommunale à Urschenheim



Mise en eau de la STEP le 14 décembre 2022

Dans le cadre de la mise en conformité du système d'assainissement des communes de Durrenentzen, Urschenheim, Muntzenheim et Widensolen, la CCARB a engagé la construction d'une nouvelle station d'épuration (STEP) intercommunale à Urschenheim.

Elle est dimensionnée pour traiter la pollution générée par l'équivalent de **6 200 habitants** (comprenant le développement urbain des communes à l'horizon 2050). La STEP fonctionne sur le principe des boues activées et a une capacité de traitement d'un volume moyen journalier de **1 815 m³**, ainsi qu'un débit de pointe horaire de **122m³/h**. Les eaux traitées sont renvoyées vers la Rigole de Widensolen.

La construction de la STEP est la première étape d'un programme complet de pose de collecteurs et de construction de bassins d'orage sur les 3 communes raccordées.

Aux principes d'équipement de process permettant de traiter l'eau et les boues, s'ajoutent les volets « environnement et biodiversité, éducation à l'environnement et énergie renouvelable » :

- Environnement et biodiversité par la mise en place d'une zone végétalisée de rejet, d'arbres fruitiers et de prairies fleuries ;
- Éducation à travers la création d'un sentier pédagogique, de panneaux illustrés, d'un kiosque panoramique et d'un toboggan (accessibles également par le grand public) ;
- Énergie renouvelable grâce à l'installation de panneaux photovoltaïques.

EN CHIFFRES

3 426 000 € HT - Montant des travaux

1 610 000 € HT - Partie réseaux et bassins d'orage

LE SENTIER DES BULLES

Guidés par Bulle, la mascotte, les visiteurs mèneront une enquête sur le « Sentier des Bulles ». Traitement et épuration de l'eau, élimination des boues, biodiversité des milieux naturels et aquatiques : tous ces aspects seront détaillés sur de superbes panneaux pédagogiques qui jalonnent la visite. Deux panneaux présentant des vues générales seront placés sous le kiosque et accessibles au public.



Crédit photo: Vincent Konik - CPIE des Hautes Vosges



Crédit photo: © Sébastien SUTTER - Collectivité européenne d'Alsace

Accompagner les personnes qui le souhaitent dans leur utilisation quotidienne du numérique et d'internet, c'est la mission de Mathieu BAS. Conseiller numérique à la Collectivité européenne d'Alsace, il tient des permanences les jeudis après-midi à la Mairie de Munchouse (2 rue d'Hirtzfelden) et les vendredis à Fessenheim (2 rue du Rhin). L'accompagnement est gratuit et se fait sous forme d'entretien personnalisé d'1h30 et sur RDV uniquement.

Pour prendre RDV : 03 89 81 13 33.

Plus d'informations : www.paysrhinbrisach.fr/portrait-du-mois-de-mars-3



Jardins au naturel et partagés

La communauté de communes, soutenue par l'Agence de l'Eau Rhin Meuse, travaille depuis 2019 avec Eric CHARTON et la Maison de la Nature du Vieux Canal pour mener des actions destinées à **promouvoir le jardinage au naturel** :

- rencontre, conseils et échanges avec les communes ;
- sensibilisation et conseils aux habitants ;
- formation d'un **réseau d'éco-jardiniers** pour diffuser et démultiplier localement les bonnes pratiques ;
- organisation de « **découvertes horticoles et potagères** » dans les jardins et espaces verts du territoire.

DERNIÈRES DATES DES BALADES HORTICOLES ET POTAGÈRES :

2 juin soir à Logelheim | 1^{er} juillet matin à Baltzenheim | 30 septembre matin à Fessenheim | 21 octobre matin à Hettenschlag

Inscriptions auprès d'Océane HIRTZ : o.hirtz@alsacerhinbrisach.fr ou 03 89 71 94 22

Rencontre avec Jonathan OLIER, Responsable du service Espaces Verts de Fessenheim

Bonjour Jonathan, pourriez-vous nous en dire plus sur votre parcours ?

J'ai fait un BP et un BAC PRO Espaces Verts. J'ai travaillé dans une entreprise privée puis à la Ville de Colmar. Je suis responsable du service EV à Fessenheim depuis 9 ans.

Qu'est-ce qui vous a amené à vous intéresser de près à la dimension écologique des espaces verts ?

Ce sujet m'a toujours passionné et c'est donc naturellement que je me suis demandé comment il était possible **d'aménager les espaces verts différemment**, en prenant en compte le climat, les sols, etc. En effectuant quelques recherches, j'ai vu que certaines communes étaient déjà bien avancées dans cette démarche (Marckolsheim notamment). J'ai contacté mes homologues et nous avons pu échanger sur nos pratiques.

Avez-vous été sollicité par d'autres communes pour partager votre expérience ?

La CCARB a organisé plusieurs rencontres entre les communes afin de favoriser les échanges et le partage d'expériences. **J'ai ainsi pu présenter cette approche, inédite sur le territoire.**

Quels sont vos projets pour la Commune de Fessenheim ?

L'objectif n° 1 est de **continuer à développer ce qui a été initié**. Nous avons beaucoup de projets de création en cours et la nouvelle **aire de jeux de 800m² à aménager**.

Une citation pour finir :

« *Il n'y a pas de mauvaises plantes mais que des mauvais jardiniers (rires). Je m'explique : je pense avant tout qu'il est important de trouver le bon compromis entre la plante résiliente (qui va accepter les changements de température) et celle qui va avoir un intérêt esthétique.* »

Rencontre avec Karin ULSAS, 2^{ème} Adjointe au Maire de Baltzenheim

Bonjour Karin, pourriez-vous nous en dire plus sur la genèse du projet de jardin partagé à Baltzenheim ?

L'idée vient de Fabrice FOECHTERLÉ, 1^{er} Adjoint au maire. Je l'ai immédiatement soutenu. Nous sommes allés à la rencontre des habitants afin de présenter le projet et nous avons créé une association qui compte à ce jour une douzaine de membres.

Comment la mairie de Baltzenheim vous a-t-elle accompagnés dans ce projet ?

La mairie met **gracieusement à notre disposition le terrain situé à côté de l'église**. Lors de notre lancement en 2021, nous avons également bénéficié d'une première **subvention communale** de 800 € et nous recevons désormais 200 € par an.

Quelles sont vos autres sources de financement ?

Nous avons fait appel aux dons pour l'outillage et les plants. Chaque membre paie une cotisation annuelle à hauteur de 30€/an et par foyer. Nous participons également à plusieurs **événements de la vie du village**. Enfin, la clôture du jardin a été entièrement financée par la **Région Grand Est**. Nous avons également constitué un dossier auprès de cette dernière pour financer l'achat de deux serres et d'un système d'arrosage automatique. Nous avons obtenu un subventionnement du projet à hauteur de 80%, soit 4 000 €.

Comment vous organisez-vous pour l'entretien du jardin ?

Tout le monde met la main à la pâte en fonction de ses disponibilités. Nous nous réunissons également chaque 1^{er} samedi du mois afin de jardiner tous ensemble dans une **ambiance conviviale**. Pour les récoltes c'est assez simple : **chacun prend ce dont il a besoin**.

Quels sont vos projets ?

Nous souhaitons développer un partenariat entre la commune et les habitants afin de **réutiliser les déchets verts**. Nous allons **réhabiliter un abri** mis à disposition par la commune. Enfin, **nous sommes à la recherche de nouveaux membres** : alors si vous habitez Baltzenheim et que vous êtes intéressés, contactez-nous !



L'Île du Rhin : un espace transfrontalier multifacette

Lieu d'attractivité du territoire, déjà doté de nombreux équipements (piscine, port de plaisance, camping, etc.), l'Île du Rhin Nord accueille plusieurs projets structurants destinés à réunir l'ensemble des acteurs du bassin de vie franco-allemand autour du tourisme, de la nature, de la culture et des loisirs.

Schéma d'aménagement et de valorisation touristique de l'Île du Rhin Nord - CCARB



Sous l'impulsion du **centre culturel transfrontalier Art'héna**, l'Île du Rhin tend à poursuivre son développement en tant que **site touristique majeur du territoire, complémentaire à la cité remarquable de Neuf-Brisach.**

UN PROJET D'AMÉNAGEMENT ET DE VALORISATION TOURISTIQUE PORTÉ PAR LA LA COMMUNAUTÉ DE COMMUNES ALSACE RHIN BRISACH

Ce projet situé **sur l'Île du Rhin Nord** est composé de plusieurs phases d'aménagement et prévoit notamment :

- La réorganisation des espaces publics, des circulations et des stationnements ;
- La transformation des espaces verts de loisirs en un parc paysager revalorisé ;
- La valorisation des espaces naturels ;
- Le développement de l'offre de restauration et d'hébergement ;
- La valorisation et l'agrandissement des équipements existants ;
- L'accueil d'activités économiques ou commerciales complémentaires pouvant prendre la forme d'un pavillon central et/ou d'un centre tertiaire, etc.

Ce schéma d'aménagement de l'Île du Rhin Nord s'inscrit également dans **un plan de circulation et de stationnement** visant à favoriser les mobilités douces et à revoir la gestion des flux sur le site. L'objectif, à terme, étant de libérer la partie Est de l'Île de la circulation motorisée.



crédit photo: Parenthèse

Vue sur le poste d'attente des bus

> L'accueil de bateaux de croisière

Dans le schéma de développement touristique sur le Rhin, porté par Voies Navigables de France (VNF), l'Île du Rhin a été identifiée comme un point d'escale très demandé et au fort potentiel par les croisiéristes en raison de sa situation géographique privilégiée et de la saturation des autres points d'appontement. **Deux appontements pour bateaux de croisière fluviaux ont ainsi été installés sur le Rhin**, en 2022, en face de la piscine Sirénia et devaient entrer en activité au 2^{ème} trimestre 2023.

CHACUN DE CES PONTONS POURRA ACCUEILLIR UN BATEAU MESURANT JUSQU'À 135M DE LONG AVEC À SON BORD ENTRE 130 ET 200 PASSAGERS.

La création de ces appontements permettra de générer un flux important de touristes et de visiteurs sur le territoire.

Un **second site d'appontement** pouvant recevoir quatre bateaux sur deux pontons est en cours de réflexion au niveau du Port de Colmar/Neuf-Brisach à Volgelsheim, proche de l'embouchure du Canal de Neuf-Brisach sur le Rhin. Ces nouvelles installations permettront de compléter l'offre d'accueil des paquebots de croisière.

S'agissant d'un point d'escale, la prise en charge des touristes s'effectuera en bus et ne nécessitera pas d'espace de stationnement pour les véhicules légers. Les embarquements initiaux s'effectueront principalement dans les ports de Bâle ou de Strasbourg. Une attention particulière a été donnée au stationnement des bus qui a été reporté sur d'autres secteurs : seuls des arrêts permettant le transfert des croisiéristes seront permis à partir des pontons.

Les bateaux en escale auront également la possibilité de se recharger en eau potable et en électricité.



crédit photo: Parenthèse

Vue sur le parvis urbain

> L'aménagement d'un parvis partagé

Dans le cadre d'une première phase d'aménagement et afin d'accompagner la mise en service des appontements, **un parvis d'accueil** sera réalisé sur des espaces actuellement délaissés. Ce parvis comprendra des aménagements urbains et paysagers destinés à accueillir les visiteurs du site touristique de l'Île du Rhin et s'étendra jusque devant la piscine afin d'obtenir une place de qualité et sécurisée.

Il sera composé de différentes bandes correspondant à ses divers usages. La première bande, le long du canal, sera en partie destinée **à recevoir les touristes des paquebots fluviaux, ainsi que l'ensemble des visiteurs de l'île**, avec notamment l'installation de mobilier urbain.

La bande suivante permettra une **continuité de la piste cyclable** réalisée en parallèle de la voirie et visant à desservir l'ensemble de l'île en site propre. La dernière bande servira d'interface urbaine avec la route et pourra notamment accueillir des installations ou des activités événementielles ou de restauration temporaire.

Le reste du parvis offrira un accès privilégié et sécurisé à la piscine et prévoit une amorce vers le cœur de l'île qui devrait être aménagée ultérieurement.

Un nouveau parking pour la piscine sera également réalisé et comprendra notamment des bornes de recharge pour véhicules électriques.

En complément de ce parvis et en lien avec le plan de circulation, l'ensemble de la voirie longeant le Canal d'Alsace sera revu afin de permettre une circulation à double-sens et d'accompagner la circulation des bus qui desserviront les appontements et la piscine.

Ces projets font l'objet de subventions de la part de l'État et de la Collectivité européenne d'Alsace et sont menés en partenariat avec Voies Navigables de France (VNF) et Électricité de France (EDF) dans le cadre de l'activité de la centrale hydroélectrique de Vogelgrun.

> Des travaux jusqu'en 2024

La mise en place du nouveau plan de circulation sur l'Île du Rhin a déjà mené à l'aménagement de la voirie devant Art'Rhena en 2022, avec notamment l'amorce de pistes cyclables en site propre.

Ces nouveaux travaux d'aménagement de grande ampleur auront lieu en plusieurs phases dont la première a **débuté en mars 2023 et dont les dernières s'étendront jusqu'au printemps 2024**.

Lors de ces travaux, des plans de circulation et de stationnement temporaire seront mis en place afin de :

- garantir l'accessibilité à l'Île du Rhin pour les riverains, les usagers, les visiteurs et en particulier les services de secours ;
- permettre le bon déroulement des travaux.

Un respect des règles de stationnement et de circulation est demandé. Le stationnement pouvant être difficile, il devra s'effectuer uniquement sur les aires indiquées.

DURANT LA PÉRIODE DES TRAVAUX, L'ENSEMBLE DES ÉQUIPEMENTS PRÉSENTS SUR L'ÎLE DU RHIN (ART'RHENA, LE CAMPING, LA PISCINE SIRENIA, LES DIVERS LIEUX DE RESTAURATION, LE PORT DE PLAISANCE, ETC.) RESTERONT NATURELLEMENT OUVERTS ET ACCESSIBLES.



Plan des aménagements prévus en 2023



Assistante maternelle, pourquoi pas vous ?

Être assistant(e) maternel(le) c'est être un(e) professionnel(le) de la Petite Enfance. **C'est un métier riche et passionnant.** L'assistant(e) maternel(le) travaille à son domicile et peut accueillir jusqu'à 6 enfants de moins de 11 ans, ses enfants compris.

Pour devenir assistant(e) maternel(le), il faut obtenir **un agrément délivré par la CeA** (Collectivité européenne d'Alsace) après le passage au domicile d'un travailleur social. À la suite de l'obtention de son agrément et avant de commencer à exercer, la personne doit suivre deux formations : une de 80h et l'autre de 40h au cours de la première année d'exercice. **Pour se faire connaître, l'assistant(e) maternel(le) peut :** s'inscrire sur le site « monenfant.fr », se rapprocher de son RPE (Relais Petite Enfance) local et s'appuyer sur le bouche-à-oreille.

RPE Biesheim-Fessenheim : 03 89 72 27 77 | relais.pe@alsacerhinbrisach.fr

Lisa PERRIN

Pouvez-vous vous présenter ?

Je m'appelle Lisa, j'ai 34 ans et suis maman de trois enfants. J'ai fait mes débuts dans la vie active en milieu équin, jusqu'au BPJEPS (moniteur d'équitation) que j'exerce en tant qu'auto-entrepreneur. Je suis assistante maternelle depuis 2016. J'ai un agrément pour 4 enfants ainsi qu'une dérogation nominative.

Comment s'organise une journée type chez vous ?

J'accueille les enfants entre 6h30 et 7h30. La journée est ensuite ponctuée par les allers-retours à l'école pour les plus grands, les activités et la sieste pour les plus petits. Les parents récupèrent les enfants entre 16h30 et 19h00. Le matin et le soir il y a toujours 5-10 min de temps de transmission avec les parents afin de faire le point sur ce que l'enfant a fait depuis la veille ou durant la journée.

Qu'est-ce qui vous plaît le plus dans votre métier ?

Ce que j'apprécie, c'est de pouvoir accompagner les enfants dans leur évolution et de les voir s'épanouir. J'aime également les échanges avec les parents.

Quelles sont les attentes des parents employeurs et comment parvenez-vous à y répondre ?

Il faut avant tout être d'accord sur les différentes attentes et possibilités de chacun. Par exemple, étant allemande, mon projet d'accueil est basé sur le bilinguisme (français et allemand). Comme j'ai aussi plusieurs animaux, dès le départ, j'explique aux parents qu'avec les enfants nous sommes dehors régulièrement peu importe la météo.



Une petite anecdote pour finir ?

Une petite fille que j'accueille depuis son plus jeune âge et dont les parents sont monolingues français **a prononcé ses premiers mots en allemand.**

Marie-Joséph FELDGIESEL

Pouvez-vous vous présenter ?

Je m'appelle Marie-Jo, j'ai 60 ans, 3 enfants et suis 3 fois mamie. J'aime bricoler, regarder le sport à la télévision, lire et j'ai pratiqué le volley pendant quelques années.



Quel est votre parcours ?

Après un BTS en analyse biologique, j'ai été laborantine pendant de nombreuses années et suis devenue assistante maternelle à la suite de ma dernière grossesse. Je souhaitais garder une activité, mais aussi être à la maison avec mes enfants. La profession d'assistante maternelle était pour moi le meilleur choix.

Qu'est-ce qui vous plaît le plus dans votre métier ?

Le contact avec les enfants. J'aime les aider à grandir, à évoluer, à se débrouiller et à devenir autonomes.

Quels sont les traits de personnalité et les valeurs essentiels à l'exercice de ce métier selon vous ?

Il faut bien entendu aimer les enfants. Il faut également savoir faire preuve de **patience, de pédagogie et d'inventivité** pour les intéresser et leur apprendre des choses.

Quelles sont les attentes des parents employeurs et comment parvenez-vous à y répondre ?

Il faut que le mode de garde corresponde aux horaires de travail des parents. Je vais également beaucoup au RPE afin de **participer aux animations** et de permettre aux enfants d'être **actifs et entourés par d'autres enfants.**

Si vous deviez choisir 3 mots pour décrire votre métier lesquels seraient-ils ?

Polyvalence / disponibilité / manque de reconnaissance (le métier d'AM souffre d'un manque de reconnaissance).



Le rendez-vous de l'été à la piscine Sirénia

Chaque année, la piscine Sirénia propose de nombreuses animations pour un été placé sous le signe du sport et du fun. Cette année ne fait pas exception : du samedi 1^{er} juillet au dimanche 3 septembre, un programme varié d'activités attend petits et grands !

Plaine de jeux et pataugeoire extérieures, trampolines, tables de ping-pong, terrains de beach-volley et de football, agrès de jeux, appareils de fitness outdoor raviront les plus sportifs avant un moment de détente sur un transat à l'ombre d'un parasol.

Les enfants pourront aussi profiter de jeux ludiques dans le petit bassin, du toboggan intérieur de 80m et de la structure gonflable installée dans le grand bassin tous les jeudis après-midi de 14h00 à 16h00.

Enfin, et puisque la piscine « ça creuse », la Crêpe Cyclette assurera une petite restauration sur place.

INFOS PRATIQUES :

- L'activité « bébés nageurs » est maintenue tous les dimanches de 9h15 à 10h00 pendant la période estivale.
- Horaires de la saison estivale : du 1^{er} juillet au 3 septembre 2023 de 9h30 à 18h30.

Plus d'infos sur le site internet de la CCARB, rubrique « piscine Sirénia » : <https://www.cc-alsacerhinbrisach.fr/> et sur la page facebook de la piscine : Piscine Sirénia 2.0

Nous vous souhaitons une excellente saison estivale à la piscine Sirénia !

Louez un Vélo à Assistance Électrique (VAE) pour silloner le territoire Alsace Rhin Brisach

Le printemps est là et les beaux jours qui l'accompagnent sont propices aux activités extérieures.

Pédalez à la découverte de notre territoire et laissez-vous séduire par la diversité de ses paysages grâce à la location de vélos à assistance électrique (VAE) proposée par l'Office de Tourisme Alsace Rhin Brisach.

Location d'avril à septembre 2023 :
25€ la demi-journée / 35€ la journée.

Consultez tous les itinéraires cyclables sur la carte interactive Carto'Vélo grâce au QR CODE ci-contre :

Plus d'informations et réservations auprès de l'Office de Tourisme Alsace Rhin Brisach, par téléphone : 03 89 72 56 66 ou par mail : info@visitalsacerhinbrisach.fr



Une nouvelle saison pour Art'Rhena

Pour sa prochaine saison (2023/2024), Art'Rhena a concocté un programme riche de 24 spectacles rassemblant musique, théâtre, magie, comédie, danse, marionnettes et cirque. Voici un aperçu de ce qui vous attend sur l'Île du Rhin dès le mois d'octobre 2023 :



Crédit photo: @Michel Stackler

La vraie vie d'un magicien Adrien Wild Samedi 28/10/23 - 17h MAGIE

Ce jeune magicien d'origine colmarienne propose un spectacle autobiographique, illustré par des numéros d'illusion bluffants, et parfois uniques au monde. Invité de la célèbre émission **Le Plus Grand Cabaret du Monde**, Adrien Wild célèbre sa vingtième année de magie dans son spectacle.



Crédit photo: Gael Della Valle

Machine de cirque Machine de cirque Samedi 25/11/23 - 20h CIRQUE

Machine de cirque est une compagnie de cirque québécoise qui propose une **haute dose de prouesses vertigineuses et d'émotions fortes** par la production de spectacles de cirque innovants et originaux. Un spectacle grand public à la fois poétique et bourré d'humour !



Crédit photo: @SteadyJenny

What will have been Compagnie Circa Vendredi 16/02/24 - 20h CIRQUE

Trois acrobates forment cette compagnie nommée Circa, venue tout droit d'Australie. Ils mêlent cirque contemporain et musique dans un **spectacle émouvant**. Accompagnés par un violoniste, leurs acrobaties prennent une forme poétique sur des airs de Bach, Vivaldi ou encore de musique électronique.



Crédit photo: @Alain Vanstraelen

Lay this drum ! Compagnie du Scopitone Samedi 09/03/24 - 20h MUSIQUE

Cette compagnie bruxelloise composée de cinq percussionnistes propose un **show explosif, énergique et exclusivement féminin**. « Lay this drum ! » interroge la question du genre dans notre société moderne et déboulonne les clichés au travers des instruments.

DE CHALAMPÉ À MARCKOLSHEIM

LES 5 PONTS SONT EN ROUES LIBRES !

9

JUILLET
2023
11h00-19h00



la
Bicyclette
Le Rhin fait la Fête au Vélo !

LA GRANDE FÊTE DE L'AMITIÉ FRANCO-ALLEMANDE !

De 11h à 19h > animations et restauration sur les ponts qui traversent le Rhin de Chalampé à Marckolsheim* avec 3 temps forts :

13H > INAUGURATION DU BARRAGE EDF DE L'ILE DU RHIN DE MARCKOLSHEIM

15H > 25^{ÈME} ANNIVERSAIRE DU GLCT (SUD) À LA «RUCHE» DE FESSENHEIM**

17H > 10^{ÈME} ANNIVERSAIRE DU GLCT (NORD) ET GRANDE FÊTE FRANCO-ALLEMANDE À «L'ART'RHENA» À VOGELGRUN**

**5 Ponts : Chalampé - Fessenheim
Vogelgrun - Ile du Rhin
Marckolsheim D424**



**POUR OBTENIR
LE TRACÉ ET
LE PROGRAMME
COMPLET**



* sauf pour le pont de Marckolsheim/Sasbach

**GLCT : Groupement Local de Coopération Transfrontalière