

ALSACE RHIN BRISACH



INFOS

N° 3

SEPTEMBRE 2023



Crédit photo : Liebherr

LIEBHERR

PAGE
06

Zoom Sur

LIEBHERR
choisit le territoire
Alsace Rhin Brisach

SOMMAIRE

COUP D'OEIL

04

• **Conférence** : famille (presque) zéro déchet

05

- **Extension des consignes de tri** : le bilan
- **OPAH-RU** : pour rénover, c'est mieux d'être aidé !
- La ComCom vous répond

ZOOM SUR

06

LIEBHERR choisit le territoire Alsace Rhin Brisach

GRAND FORMAT

Mobilités durables

07

Tenez-vous prêts pour le covoiturage !

08

Développement du réseau cyclable du territoire

09

Le schéma directeur des mobilités durables se dessine

VISAGES D'ICI

10

Edicnème criard : un voisin bien caché mais pas si discret !

SORTEZ, BOUGEZ !

11

- **Les Musicales du Rhin**
- **Le commerce local** à l'honneur
- **L'école de musique** fait sa rentrée

VOTRE PROCHAIN NUMÉRO

N° 4

HIVER 2024

RESTONS CONNECTÉS

Toutes les actualités sur www.cc-alsacerhinbrisach.fr

et sur nos réseaux sociaux /alsacerhinbrisach



Contacts et services

COMMUNAUTÉ DE COMMUNES ALSACE RHIN BRISACH

16 rue de Neuf-Brisach BP 20045 68600 Volgelsheim
03 89 72 56 49 • contact@alsacerhinbrisach.fr
www.cc-alsacerhinbrisach.fr

SERVICE PRÉVENTION ET GESTION DES DÉCHETS

03 89 72 02 54 • dechets@alsacerhinbrisach.fr

SERVICE ACTION ÉCONOMIQUE ET TOURISME

Pépinière d'entreprises La Ruche
1 rue de l'Europe 68740 Fessenheim
03 89 33 53 00 • contact-eco@alsacerhinbrisach.fr

ART'RHENA

Île du Rhin 68600 Vogelgrun
03 89 71 94 31 • info@arthena.eu

INFOBEST VOGELGRUN/BREISACH

Île du Rhin - Bâtiment Art'Rhena
68600 Vogelgrun
03 89 72 04 63 • vogelgrun-breisach@infobest.eu

SERVICE ANIMATIONS

03 89 72 02 58 • animations@alsacerhinbrisach.fr

SERVICE CULTURE

03 89 72 14 95 • culture@alsacerhinbrisach.fr

PISCINE SIRÉNIA

Île du Rhin 68600 Vogelgrun
03 89 72 55 65 • sirenica@alsacerhinbrisach.fr

RELAIS PETITE ENFANCE

03 89 72 27 77 • rpe@alsacerhinbrisach.fr

ESPACE INFO ÉNERGIE RHIN-RIED

03 89 72 47 93 • eie.rhin.ried@alsacerhinbrisach.fr

OFFICE DE TOURISME ALSACE RHIN BRISACH

6 place d'Armes 68600 Neuf-Brisach
03 89 72 56 66 • info@visitalsacerhinbrisach.com
www.visitalsacerhinbrisach.com

COMMUNES MEMBRES

Algolsheim, Appenwihr, Artzenheim, Balgau, Baltzenheim, Biesheim, Blodelsheim, Dessenheim, Durrenentzen, Fessenheim, Geiswasser, Heiteren, Hettenschlag, Hirtzfelden, Kunheim, Logelheim, Munchhouse, Nambshaus, Neuf-Brisach, Obersaasheim, Roggenhouse, Rumersheim-Le-Haut, Rustenhart, Urschenheim, Vogelgrun, Volgelsheim, Weckolsheim, Widensolen, Wolfgantzen

Édito

LIEBHERR CHOISIT LE TERRITOIRE ALSACE RHIN BRISACH !

Quelle plus belle manière d'introduire ce nouveau numéro du magazine Alsace Rhin Brisach Infos que de revenir avec vous sur l'**excellente nouvelle** qui a marqué le début de cet été : **la signature, le 21 juin 2023, du compromis de vente des secteurs 2 et 3 de la zone EcoRhena à la société Liebherr-France.**

Avec le développement des activités portuaires dans la zone EcoRhena, cette annonce marque une étape importante dans **la concrétisation du projet de territoire** et le début d'**une nouvelle dynamique de développement économique.**

C'est **une grande fierté** d'accueillir cet industriel mondialement connu et apprécié, dont l'engagement et la qualité des investissements ont déjà été démontrés à plusieurs reprises localement. Je tiens par ces quelques lignes à **remercier l'ensemble des acteurs ayant contribué à la réussite de cette opération.**

La Communauté de Communes Alsace Rhin Brisach se positionne comme un territoire résolument « pro-business » qui place les entreprises locales et leur croissance au cœur de ses priorités. Le service action économique de la collectivité est mobilisé pour **accompagner ces dernières** dans leur développement, et ce, au travers de différents projets : facilitation des investissements et des synergies avec d'autres acteurs locaux, aide aux recrutements, etc.

Au-delà de l'aspect économique, je suis convaincu que l'attractivité d'un territoire passe également par **le cadre de vie** qu'offre ce dernier. Avec ses nombreux **événements et infrastructures de qualité** (centre culturel transfrontalier, pistes cyclables, etc.), la Communauté de Communes entend bien répondre aux attentes de ses habitants, mais également **séduire les touristes et de potentiels nouveaux résidents.**

Cette rentrée sera ainsi ponctuée par la 18^{ème} édition des **Musicales du Rhin**, festival de musique emblématique du territoire dont je vous invite à découvrir la programmation complète en page 11. Puis, le 6 octobre, **Art'Rhena** donnera le coup d'envoi de sa **3^{ème} saison**. Enfin, et pour la 3^{ème} année consécutive, la collectivité s'associe à la **Journée Nationale du Commerce de Proximité**. RDV le samedi 14 octobre pour ce temps fort synonyme de rencontres, d'échanges et de convivialité entre les habitants, les commerçants et les artisans locaux.



Gérard HUG

Président de la Communauté de Communes Alsace Rhin Brisach et Maire de Biesheim

“

Au plaisir de vous retrouver nombreux lors de ces événements et de tant d'autres qui font vivre le territoire, je vous souhaite une belle rentrée. ”

ALSACE RHIN BRISACH INFOS

Directeur de publication : Gérard HUG, Président de la Communauté de Communes

Rédaction : Communauté de Communes Alsace Rhin Brisach
Crédits photos : Bénédicte MORET, Liebherr, Agence Just1Sens, Kiekie & kie, Eric BUCHEL, Fabrice BOURDEAU, Pierre WISSON, Freepik

Contact pour toutes remarques, questions, informations : communication@alsacerhinbrisach.fr

Conception graphique : Crayonad

Impression : EST Imprimerie

Imprimé à 14 650 exemplaires sur papier 100% PEFC certified



FAMILLE presque ZERO DECHET

Toutes les infos sur la conférence >>>
(Entrée libre et gratuite - Nombre de places limité)



Conférence

Rencontre avec Jérémie PICHON, le papa de la famille (presque) zéro déchet, en conférence le 17 novembre 2023 à 20h00 à Art R'hena (Vogelgrun).

Pouvez-vous vous présenter et dévoiler votre parcours « environnemental » ?

Cela fait une trentaine d'années que je suis au chevet de la planète et de l'environnement. J'ai commencé dans les années 90, en travaillant à l'éducation à l'environnement. J'ai passé 10 ans dans les Alpes, où j'ai fait mes classes en écologie, en expliquant aux enfants le fonctionnement des écosystèmes. Mes expériences m'ont permis de me retrouver dans des lieux magiques, vierges et fragiles. En 2001, nous avons créé une ONG appelée Mountain Riders. C'est là que j'ai commencé à voir les déchets : en organisant des campagnes de ramassage pour sensibiliser les publics. En 2014, alors que je travaillais au Pays-Basque avec Surf Riders, j'ai choisi d'intégrer ce « combat » dans ma vie personnelle et familiale. À l'époque, le zéro déchet n'existait pas ! On a montré que c'était possible d'arrêter de « consommer » ces plastiques jetables et d'avoir un impact très fort à une échelle individuelle. C'est ainsi que les livres et les conférences sont nés.

La pollution plastique a toujours été au cœur de vos actions. Quel est votre regard à ce jour sur ce matériau et son recyclage ?

« LE PLASTIQUE EST UN POINT CLÉ DE MA CONFÉRENCE ET DE MON ACTION. »

Son impact sur l'écosystème est majeur, et pour le dire simplement, c'est un fléau ! Aujourd'hui, la production de plastique croît sans cesse, avec beaucoup de plastiques à usage unique. C'est notamment le cas des emballages alimentaires, c'est pour cela que je fais la promotion des circuits courts : il faut relocaliser la production sur nos territoires. L'idéal serait d'avoir un arbitrage sur les plastiques indispensables, et ceux qui sont superflus au regard de leur impact sur l'environnement. Le recyclage n'est pas la solution parce que l'on recycle très peu de plastique, qu'il se recycle mal, et qu'il y a beaucoup de perte de matière. Le plastique reste majoritairement incinéré. La solution est donc de réduire à la source !

Nous constatons depuis de nombreuses années que les déchets produits par les ménages ne diminuent quasiment pas, malgré la succession de lois depuis les années 90, ainsi que les nombreuses actions des collectivités et du monde associatif. Qu'en pensez-vous ?

On est à 390 kg de déchets par an par français, c'est stable, car la consommation reste stable, dans un système industriel avec des entreprises délocalisées nécessitant beaucoup de transport de marchandises. Il faut que l'on change notre mode de vie. Une voiture propre, de l'énergie propre, ça n'existe pas !

La seule chose qui peut être propre actuellement, ce sont nos choix de consommation quotidiens. La clé ce sont les circuits courts, la relocalisation et les territoires. La solution n'est pas de mettre des pansements sur une jambe de bois à coup de technologies.

À votre avis, quelles sont les actions qui vous semblent les plus faciles à mettre en œuvre pour réduire ses déchets au quotidien ?

La poubelle c'est 3 tiers : la matière organique, les emballages agroalimentaires, puis tous les objets du quotidien en fin de vie. La 1^{ère} décision facile, immédiate et efficace à prendre, c'est le compost. D'ailleurs, la loi sur les biodéchets imposera aux particuliers et professionnels de composter dès le 1^{er} janvier 2024. D'autres actions peuvent également être mises en œuvre. Commencez par ce qui vous fait plaisir : si c'est faire des produits cosmétiques, allez-y ! Le but est de démarrer selon ses affinités, être patient et indulgent, avec soi-même et les autres. On ne peut pas tout faire en un mois : notre famille a mis 3 ans pour arriver au bocal de déchets par an. C'est uniquement un cap à passer et des changements à intégrer progressivement. L'enjeu du changement écologique, c'est le changement d'habitudes.

Pourquoi cette approche par les déchets dans votre engagement ? Quel est votre objectif à travers cette conférence ?

Le déchet est le symptôme de notre système économique et social basé sur la croissance et la consommation. Quand on s'attaque aux déchets, on s'attaque à tout ce que l'on va consommer et à la façon de produire. Il nous faut de l'énergie, de la matière première et de l'eau. En 2 heures et avec humour, je décortique complètement le système. Lorsque les gens sortent, ils sont à la fois indignés, ils ont appris plein de choses, et en même temps ils ont rigolé ! L'objectif pour moi est que les gens soient motivés à faire bouger les choses ! Mon but, c'est d'informer et de donner envie, je sème des graines !

Super initiative ! Alors, hâte de venir en Alsace ?

Je suis venu à la dernière Semaine Européenne de Réduction des Déchets en 2022 en centre Alsace. Je me déplace beaucoup à l'initiative des collectivités à travers la France. J'adore venir en Alsace, c'est une belle région, avec une culture forte et des gens adorables ! Donc OUI, c'est avec plaisir que je viendrai à la rencontre des Alsaciens !



Extension des consignes de tri : le bilan 6 mois après la mise en place

Depuis la mise en place de l'extension des consignes de tri au 1^{er} janvier,

« LES ORDURES MÉNAGÈRES COLLECTÉES EN PORTE-À-PORTE ONT DIMINUÉ DE 6 % PAR RAPPORT À LA MÊME PÉRIODE DE JANVIER À MAI 2022. »

En parallèle, une hausse de 29 % des emballages et papiers a été constatée sur le même intervalle.

Toutefois, depuis le début de l'année, 21% des déchets déposés dans les conteneurs de tri ne sont pas conformes, soit 216 tonnes triées puis finalement incinérées. Ces erreurs de tri représentent un surcoût important de l'ordre de 10 000 € par mois à la charge de la collectivité. Ces déchets indésirables sont encore en majorité triés manuellement par les agents de notre centre de tri dont il est important de préserver des conditions de travail acceptables. De plus, ces indésirables encombrant inutilement les conteneurs pour les autres usagers.

ATTENTION AUX ERREURS DE TRI !

Parmi les principales erreurs de tri figurent des ordures ménagères (mouchoirs, essuie-tout, etc.), des objets en plastique qui ne sont pas des emballages, des déchets alimentaires (barquettes et pots pleins), des emballages imbriqués les uns dans les autres, des petits appareils électriques, voire des déchets dangereux.



Crédit illustrations : freepik

La ComCom vous répond

Je suis à la recherche d'un emploi sur le territoire, comment la CCARB peut-elle m'aider ?

Fort de sa volonté d'accompagner les entreprises du territoire dans leur recherche de nouveaux salariés, la Communauté de Communes, en partenariat avec Pôle emploi et les acteurs locaux de l'emploi et de l'insertion, organise un nouveau forum de l'emploi. Cet événement tout public aura lieu le 17 novembre 2023 à la Pépinière d'Entreprises La Ruhe à Fessenheim. Il permettra aux personnes en recherche d'emploi, en réflexion de mobilité ou en recherche de stage ou de contrat d'apprentissage, d'avoir un contact direct avec les principales entreprises qui recrutent sur le territoire Alsace Rhin Brisach.

Plus d'informations sur : www.alsacerhinbrisach.fr, www.cc-alsacerhinbrisach.fr et sur nos réseaux sociaux :

f in @AlsaceRhinBrisach et @AlsaceRhinBrisachDéveloppementÉconomique

Pour rénover, c'est mieux d'être aidé !

VOUS SOUHAITEZ AMÉLIORER OU RÉHABILITER VOTRE RÉSIDENCE PRINCIPALE OU VOTRE PATRIMOINE LOCATIF ? VOUS SOUHAITEZ INVESTIR ?

Dans le cadre de l'Opération Programmée d'Amélioration de l'Habitat de Renouvellement Urbain (OPAH RU), la Communauté de Communes Alsace Rhin Brisach et la Ville de Neuf-Brisach vous accompagnent jusqu'en 2026 dans la réhabilitation de votre logement.

VOUS POUVEZ BÉNÉFICIER :

- d'aides financières* de plusieurs acteurs institutionnels (pouvant aller jusqu'à 85%) ;
- de prêts incitatifs et d'avantages fiscaux ;
- d'un accompagnement gratuit et personnalisé de votre projet par URBAM Conseil, opérateur mandaté par la CCARB afin d'assurer le suivi et l'animation de l'OPAH RU.

PÉRIMÈTRE DE L'OPAH RU :

- localisation du logement dans la Ville de Neuf-Brisach ;
- amélioration de la performance énergétique d'un logement (propriétaire occupant ou propriétaire bailleur), de l'accessibilité du logement d'un propriétaire occupant ou d'un logement locatif ;
- réhabilitation d'un logement très dégradé ou indigne d'un propriétaire occupant ou d'un logement locatif.

*Sous conditions :

- de ressources pour les propriétaires occupants souhaitant rénover leur logement de plus de 15 ans à titre de résidence principale ;
- de location à loyer modéré pour les propriétaires bailleurs ;
- d'atteinte d'un niveau minimal de performance énergétique pour les propriétaires occupants et bailleurs.

Pour plus d'informations, contactez URBAM CONSEIL : 03 29 64 05 90 - 07 85 94 29 22 - alsace@urbam.fr

Permanences à la Mairie de Neuf-Brisach tous les mardis de 9h30 à 16h00 (possibilité de RDV un autre jour).



Crédit photo: Liebherr

LIEBHERR choisit le territoire Alsace Rhin Brisach

Le groupe Liebherr a choisi la zone d'activités EcoRhena, située sur le territoire de la Communauté de Communes Alsace Rhin Brisach, pour relocaliser ses activités en Europe de l'Ouest et développer un nouveau projet industriel particulièrement vertueux sur le plan environnemental. Avec le développement des activités portuaires dans la zone EcoRhena, la signature le 21 juin 2023, du compromis de vente des secteurs 2 et 3 pour une surface totale de 47 hectares, marque une étape importante dans la concrétisation du projet de territoire.

€ + de 170 millions d'investissement

300 emplois à la clé

Véritable « vitrine technologique » du savoir-faire du groupe, cette nouvelle usine de fabrication de composants mécanosoudés, qui comprendra également la production et le montage de cabines des engins de terrassement, s'inscrit pleinement dans les ambitions nationales et régionales de renforcement d'un tissu industriel de pointe, tout en respectant les préoccupations énergétiques actuelles.

Plusieurs autres sites en France et en Europe étaient en compétition pour accueillir ce projet. Les nombreux atouts de notre territoire, et notamment sa localisation au bord du Rhin, à la fois proche de Colmar, des frontières suisse et allemande, ainsi que la présence d'une plateforme multimodale (transport routier et fluvial) ont constitué des arguments différenciants pour le groupe Liebherr. La commercialisation de la zone d'activités EcoRhena démarre avec ces deux grandes parcelles déjà vendues. 8 hectares sont encore disponibles sur EcoRhena, ainsi qu'une vingtaine d'hectares supplémentaires sur d'autres zones d'activités de la Communauté de Communes.

C'est dans cet objectif que deux « rubriques » spécifiques ont été créées sur ce site :

- La rubrique « Cadre de vie » met en avant les nombreux atouts du territoire dont pourront profiter les salariés lors de leur temps libre. Alsace Rhin Brisach étant le territoire idéal pour un parfait équilibre entre épanouissement professionnel et personnel (sport, détente, nature, culture, etc.), il est donc essentiel de le faire savoir aux candidats potentiels. >>> <https://www.alsacerhinbrisach.fr/cadre-de-vie/>
- La rubrique « Offres d'emploi », relaye quant à elle les propositions de postes des entreprises du territoire. Chaque annonce est présentée de manière synthétique (nom de l'entreprise, intitulé du poste, localisation, adresse email de contact). Il suffit ensuite de cliquer sur le lien situé juste en-dessous de l'annonce pour accéder à tous les détails de l'offre d'emploi. >>> <https://www.alsacerhinbrisach.fr/offres-demploi/>



Notre territoire s'apprête à connaître une nouvelle dynamique de développement économique avec un acteur connu et apprécié dont l'engagement et la qualité des investissements ont déjà été démontrés à plusieurs reprises ces dernières années en Centre-Alsace. La disponibilité de ces terrains est une chance pour notre territoire et constitue une opportunité unique pour le groupe Liebherr.

Gérard HUG, Président de la CCARB et Maire de Biesheim.



Crédit photo: Liebherr

Les entreprises du territoire recrutent !

Le site internet d'attractivité de la Communauté de Communes Alsace Rhin Brisach (www.alsacerhinbrisach.fr) a été construit comme un outil permettant à la fois d'attirer de nouveaux investissements, mais également d'appuyer les démarches de recrutement des entreprises déjà présentes sur le territoire. Alors que l'embauche de nouveaux salariés est un enjeu stratégique pour les entreprises, ces dernières témoignent de difficultés grandissantes pour trouver des candidats. La Communauté de Communes a donc décidé de venir en appui concret et opérationnel aux entreprises dans leurs besoins de recrutement de nouveaux collaborateurs.



Crédit photo: Freepik

Tenez-vous prêts pour le covoiturage !

Grâce à l'appui du PETR Rhin Vignoble Grand Ballon, le Plan climat air énergie territorial (PCAET) a été adopté début 2023. Cette même coopération donnera lieu à partir de cet automne à une nouvelle action répondant aux enjeux actuels : le développement du covoiturage. Le PCAET, qui vise à lutter contre le changement climatique et à promouvoir une transition énergétique durable, reconnaît le covoiturage comme un moyen efficace pour réduire les émissions de gaz à effet de serre et favoriser une mobilité plus respectueuse de l'environnement.

| THÉMATIQUES DU PCAET ET DE LA CC ALSACE RHIN BRISACH | |
|---|--|
| Décarboner les mobilités | Inciter les entreprises et le secteur de l'industrie à réduire leurs consommations et leurs impacts environnementaux |
| Tendre vers un aménagement durable et résilient | Réduire la production de déchets et développer les filières de valorisation de matière |
| Préserver la biodiversité et les services rendus par la nature | Développer les énergies renouvelables et de récupération |
| Poursuivre la rénovation énergétique de l'habitat et lutter contre la précarité énergétique | Favoriser une agriculture et une sylviculture locales et durables pour lutter contre et s'adapter au changement climatique |
| Promouvoir la sobriété dans les collectivités et rénover le patrimoine public | Mobiliser les acteurs du territoire pour animer le PCAET |

Le partage d'un trajet en voiture avec d'autres personnes se rendant dans la même direction permet ainsi de diminuer le nombre de véhicules sur les routes, de réduire la congestion routière et d'optimiser l'utilisation des ressources énergétiques. À une échelle individuelle, le covoiturage peut contribuer à des économies financières, via le partage des frais de transports, et renforcer les liens sociaux, en favorisant les rencontres et les échanges. La Communauté de Communes Alsace Rhin Brisach projette de conventionner avec Klaxit x Blablacar Daily afin de soutenir les trajets domicile - travail du quotidien et de favoriser une mobilité plus durable.



Les territoires de Centre Haut-Rhin, Pays de Rouffach Vignobles et Châteaux, Mulhouse Alsace Agglomération, Saint Louis Agglomération ainsi que la Région de Guebwiller s'inscrivent dans cette même démarche. Une application commune pourra ainsi être déployée à l'échelle d'une partie du Sud Alsace.

L'intégralité des déplacements, des discussions et des transactions financières transiteront par l'application.



Crédit illustration: Freepik

les 10 premiers trajets OFFERTS ✓ € 0,50€ par trajet au delà de 10

Les conducteurs, à travers les aides Fonds vert mises en place par l'Etat, peuvent bénéficier en 2023 d'une prime de 100 € s'ils se lancent pour la première fois dans le covoiturage*. Afin d'inciter le déploiement du covoiturage et en guise d'expérimentation :

" LA COMMUNAUTÉ DE COMMUNES PRÉVOIT DE VERSER UNE PRIME COMPLÉMENTAIRE PAR TRAJET ET SELON LES KMS PARCOURUS* ."

D'avantage d'informations sur les modalités de cette action seront partagées ces prochaines semaines. Pensez à consulter régulièrement le site internet et les réseaux sociaux de la CC Alsace Rhin Brisach (www.cc-alsacerhinbrisach.fr).

* Versement progressif en fonction du nombre de trajets réalisés et de leur temporalité, reversé par les plateformes de covoiturage. Plus d'informations sur le site du gouvernement : <https://www.ecologie.gouv.fr/dossier-presse-lancement-du-plan-national-covoiturage-du-quotidien>

** Dans la limite des fonds alloués à cette opération.

La Communauté de Communes investit pour le développement du réseau cyclable du territoire



Coût : 2 M€ HT

« GRÂCE LA MOBILISATION DES DIFFÉRENTES AIDES PUBLIQUES, LA COMMUNAUTÉ DE COMMUNES VISE UN AUTOFINANCEMENT À HAUTEUR DE 20 %. »

La Communauté de Communes a engagé une réflexion visant à identifier et à évaluer les possibilités d'aménagement de nouvelles pistes cyclables pour définir un plan d'actions et un budget dédié. Ce maillage du réseau cyclable vise à permettre le **développement des modes de déplacement doux** sur le territoire et à **faciliter les déplacements quotidiens, notamment domicile - travail**, en améliorant les principales dessertes économiques et touristiques.

Le projet de piste cyclable entre Baltzenheim et Volgelsheim, s'étendant sur près de 10 km, permettra de desservir le long de la Route Départementale 52, **toutes les entreprises et industries situées dans la ZIP Nord, zone industrielle portuaire phare du territoire avec plus de 3 000 emplois**. Les freins liés aux acquisitions foncières et contraintes administratives réglementaires étant désormais levés, les travaux sont à présent programmés. **Ces derniers se composent comme suit :**

- 8345 m de piste en site propre bidirectionnel sur une largeur de 2,50 m en enrobés et grave bitume ;
- 1491 m de chemin d'association foncière en voie partagée sur 3,50 m en enrobés et grave bitume ;
- Une passerelle en aluminium de 40 m de long sur 2,50 m de large en contrebas du pont Boulay à Biesheim permettant le franchissement du canal de Neuf-Brisach ;
- Une passerelle en aluminium de 20 m de long sur 2,50 m de large sur la liaison avec la D4 à Kunheim.

2023 LA PHASE 1

permettra de desservir entre Biesheim et Kunheim, les entreprises Constellium, Essity et DS Smith. Des concertations sont en cours avec ces dernières afin de **sécuriser la traversée de la Route Départementale et de développer des services adaptés aux « vélotafeurs »**.

2024 LA PHASE 2

permettra quant à elle le raccordement jusqu'au giratoire desservant les entreprises Wrigley, Schilliger Bois, le Port Rhénan ainsi que la commune de Biesheim le long de la D29 jusqu'à la rue du Rhin.

2025 LA PHASE 3

permettra enfin de prolonger la piste vers le sud jusqu'à l'intersection de la RD52 avec la D1.4 permettant ainsi de **rejoindre aussi bien l'Allemagne** en passant par la zone touristique de l'Île du Rhin, que les communes de Volgelsheim et d'Algolsheim. Un dernier tronçon reliera au nord la commune de Baltzenheim. Une liaison vers Kunheim par la RD4 est encore à l'étude.



Le schéma directeur des mobilités durables se dessine

ENQUÊTE EN LIGNE QUELQUES CHIFFRES

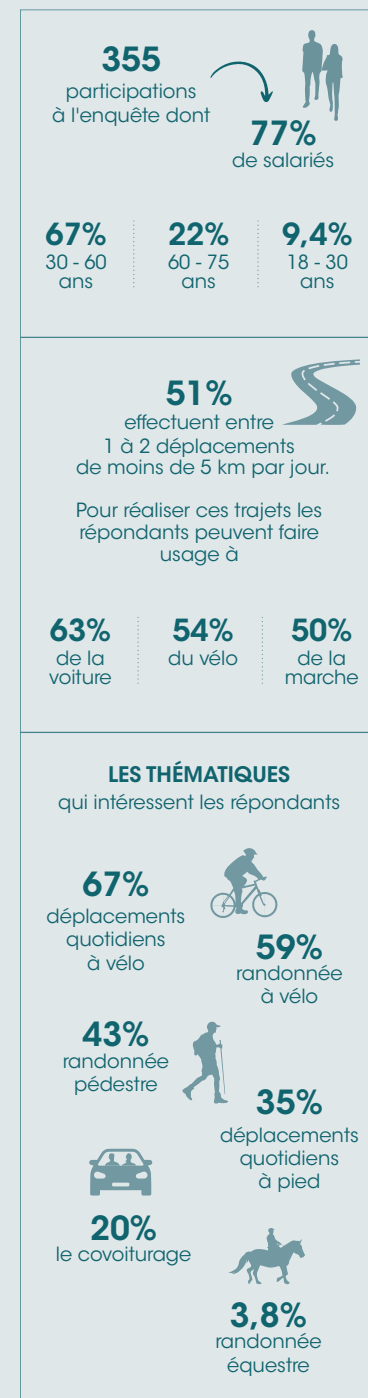

Au printemps 2023, la Communauté de Communes, accompagnée du bureau d'études Immergis, a débuté l'élaboration de son **schéma directeur** en faveur des mobilités durables qui englobe les thématiques cyclable, piétonne, équestre et le covoiturage. Ce document stratégique a pour but de **déterminer** à court, moyen et long terme **les investissements devant être réalisés pour relier et consolider les infrastructures existantes, associer des services ciblés à destination des usagers et proposer des animations pour faire découvrir ces pratiques aux habitants et touristes**.

L'élaboration du schéma directeur se déroule en trois phases :



COÛT DE L'ÉLABORATION DU SCHÉMA DIRECTEUR : 40 000 € HT

Partenaires financiers :



Le territoire en roues libres : retour sur l'évènement Bicycleette

Une grande première pour cet **événement cyclo transfrontalier** rythmé par trois temps forts :

- L'ouverture du dernier passage du Rhin encore fermé - Barrage EDF Marckolsheim/Burkheim
- 25^{ème} anniversaire du du Groupement Local de Coopération Transfrontalière (GLCT) Centre Hardt - Rhin Supérieur
- 10^{ème} anniversaire du GLCT des 2 Brisach

Le dynamisme du territoire a été marqué par ses 3 places festives :



Art Rhena (Vogelgrun)



Halte nautique (Kunheim)



Pépinière d'entreprises La Ruche (Fessenheim)



En quelques coups de pédales, les visiteurs ont pu traverser 5 ponts sur le Rhin, de Chalampé/Neuenburg à Marckolsheim/Burkheim et découvrir un riche programme d'animations. Ces lieux étaient propices à **de belles rencontres** grâce à la participation de nombreuses associations françaises et allemandes.

Cette opération était pilotée par le *Landratsamt Breisgau Hochschwarzwald* avec le soutien de plusieurs partenaires dont les deux GLCT.



Crédit photo: Kiekie & kie (pexels)

Un voisin bien caché, mais pas si discret l'Œdicnème criard

Caractérisé par ses grands yeux jaunes et ses longues pattes d'échassier (il peut mesurer jusqu'à 44 cm), l'Œdicnème criard est également **reconnaisable à son cri puissant et perçant, lui valant son nom de « criard »**.

Craignant d'être prédaté, l'oiseau est principalement actif pendant la nuit et préfère les milieux ouverts telles les prairies, les landes et les zones agricoles aux cultures basses. Ce point de vue dégagé lui permet de surveiller les environs et de s'enfuir en courant en cas d'attaque.

L'Œdicnème criard migre depuis le continent africain pour **s'installer de mai à novembre au sein des cultures de la Hardt**. Le sol typiquement très caillouteux de notre plaine haut-rhinoise permet à l'Œdicnème de cacher efficacement ses œufs, qui ressemblent beaucoup à des galets du Rhin.

« CETTE ESPÈCE JOUE UN RÔLE ÉCOLOGIQUE CRUCIAL DANS NOTRE ÉCOSYSTÈME. »

En se nourrissant principalement d'insectes, de petits rongeurs et de lézards, il contribue à **réguler les populations d'espèces dites « nuisibles »**. De plus, son habitat naturel, constitué de prairies et de landes, offre des conditions favorables à la biodiversité, favorisant ainsi la **préservation d'autres espèces locales**.

Malheureusement, en raison de l'urbanisation croissante et des changements dans les pratiques agricoles, l'Œdicnème criard a vu son habitat se réduire progressivement. Par conséquent, l'espèce est en **forte régression depuis plusieurs années**.



Crédit photo: LPO Alsace / Eric BUCHEL

Œufs d'Œdicnème criard

Les deux emblèmes de la
Maison de la Nature du
Vieux Canal: un Œdicnème
criard tenant des Phalan-
gères à fleurs de Lis.

Illustration:
Pierre WISSON

Depuis 2021, la Communauté de Communes assure l'animation du secteur Natura 2000 « zones agricoles de la Hardt » pour **la mise en œuvre d'actions concrètes, entre autres, en faveur de l'Œdicnème criard**. L'espèce étant encore très méconnue, des études approfondies sont menées par l'association LPO Alsace pour mieux comprendre ses besoins.

À partir de ce travail de recherche, des mesures adaptées seront élaborées avec l'appui de partenaires locaux complémentaires : Alsace Nature, Brigade verte, Chambre d'agriculture d'Alsace et agriculteurs volontaires, Collectivité européenne d'Alsace, communes, État, Maison de la nature du vieux canal d'Hirtzfelden (qui a fait de l'Œdicnème l'un de ses emblèmes), Région Grand Est, etc.

Avec le soutien de :



Restons
solidaires
avec nos
commerçants
et artisans !

Pour la 3^{ème} année consécutive, le territoire Alsace Rhin Brisach, en partenariat avec les communes participantes, **s'associe à la JNCP. Cette nouvelle édition se déroulera le samedi 14 octobre 2023.**

La présence de petits commerçants, artisans et producteurs à proximité de chez soi est essentielle. Rester solidaire avec les professionnels de la Communauté de Communes, c'est faire le choix d'un **commerce local pérenne**. La Journée Nationale du Commerce de Proximité est l'occasion pour les habitants du territoire de les (re)découvrir.

Samedi 14 octobre, les habitants pourront rencontrer les commerçants, artisans et producteurs locaux autour d'attentions conviviales, d'animations, de jeux, etc. dans leurs magasins et ateliers.

« DE RICHES MOMENTS DE RENCONTRES,
D'ÉCHANGES ET DE PLAISIR EN PERSPECTIVE. »

Plus d'informations :
www.cc-alsacerhinbrisach.fr
et sur Facebook @AlsaceRhinBrisach 



L'Orchestre d'harmonie
de la Musique de la
Garde Républicaine

Crédit photo: Fabrice Bourdeau / Garde républicaine

L'école de musique fait sa rentrée !

L'école de musique Alsace Rhin Brisach avec son équipe d'une **trentaine d'enseignants professionnels**, propose de nombreux **cours individuels ou collectifs** aux enfants dès 5 ans et aux adultes : apprentissage d'un instrument, formation musicale, chant et musique assistée par ordinateur, groupes de musiques actuelles, quatuor de saxophones, ensembles de flûtes, orchestre d'harmonie junior, etc. Les cours sont dispensés dans **différentes communes du territoire** pour être au plus proche des habitants : **Kunheim, Biesheim, Volgelshheim, Fessenheim et Munchhouse**.

Pour plus d'informations :
03 89 72 14 95 — culture@alsacerhinbrisach.fr ou sur le site internet de la Communauté de Communes : cc-alsacerhinbrisach.fr
> **vie quotidienne** > **culture** > **école de musique**

Les Musicales du Rhin sont de retour avec une programmation exceptionnelle

Cette nouvelle édition des Musicales du Rhin promet d'être un voyage musical d'exception avec une programmation éclectique et audacieuse !

| DATE | LIEU |
|--|---|
| Samedi 09/09/2023 20h30 | Orchestre CHÛT & CHOEUR, Choeur Connexion, Voix Plurielles et Les Madrigales, sous la direction d'Emmanuel FRITSCH et d'Elisabeth RENAUDIN. DESSENHEIM - Église |
| Dimanche 10/09/2023 8h00 | Petit-déjeuner/concert au lever du soleil par le Choeur de Jeunes de Lorraine. BREISACH AM RHEIN - Franziskaner Klostergarten, Kapuzinergasse 4 |
| Samedi 16/09/2023 20h30 | Concert des Boubitchki's, quintette reprenant le folklore tzigane d'Europe centrale. MUNCHHOUSE - Église |
| Vendredi 22/09/2023 20h00 | Inauguration de l'Escal (nouvel espace culturel des arts, de loisirs et d'événements) avec les Trombinacoolos, quatuor de trombones. FESSENHEIM |
| Samedi 23/09/2023 20h30 ET Dimanche 24/09/2023 15h00 | Concert prestige de clôture avec l'Orchestre d'Harmonie de la Musique de la Garde Républicaine (Direction : Frédéric FOULQUIER) Art'Rhena (Île du Rhin à VOGELGRUN) |

06.10
20:00



Musique

Les Virtuoses
Mathias & Julien Cadez

28.10
17:00



Magie

La vraie vie d'un magicien
Adrien Wild

07.11
20:00



Théâtre

Quand j'étais petite je voterai
Comédie de Colmar - par les villages

15.11
15:00



Musique

L'ogre en papier
Ben Herbert Larue

25.11
20:00



Cirque

Machine de cirque
Machine de cirque

16.12
15:00



Musique

Les Noël's de Papy
Les Frangins Lindecker

16.12
20:00



Musique

La Brocante de Noël
La Camelote & les Frangins Lindecker

Infos & Billets :
www.artrhena.eu
03 89 71 94 31